

OBEC LUTÍN
Školní č.p. 203, 78349 Lutín

ZVEŘEJNĚNÍ ZÁMĚRU

Obec Lutín zveřejňuje v souladu se § 39 a odst. 1 zákona č. 128/2000 Sb., o obcích, v platném znění, a usnesením Rady Obce Lutín č. 12/34R/2020 ze dne 29.7.2020

ZÁMĚR OBCE NA PRODEJ NEMOVITOSTI

- část pozemku parc. č. 465/1 – ostatní plocha, zapsaného na listu vlastnictví 10001, k. ú. Třebčín, který je ve vlastnictví Obce Lutín, o výměře 30 m² nově označenou jako p.č. 465/3 dle GP č. 393-89/2019 vypracovaného Ing. Věrou Češkovou.

Občané se mohou k tomuto záměru vyjádřit či předložit písemné nabídky do 15 dnů od jeho zveřejnění písemnou formou na Obecním úřadě v Lutíně nebo elektronickou na email e-podatelna.ou@lutin.cz.

Bližší informace je možno získat na OÚ Lutín u místostarosty obce Mgr. Dalibora Koláře (tel. č. 606 329 049, email: mistostarosta@lutin.cz).

Ing. Jakub Chrást
starosta obce



Vyvěšeno dne: 3.8.2020

Sejmuto dne:

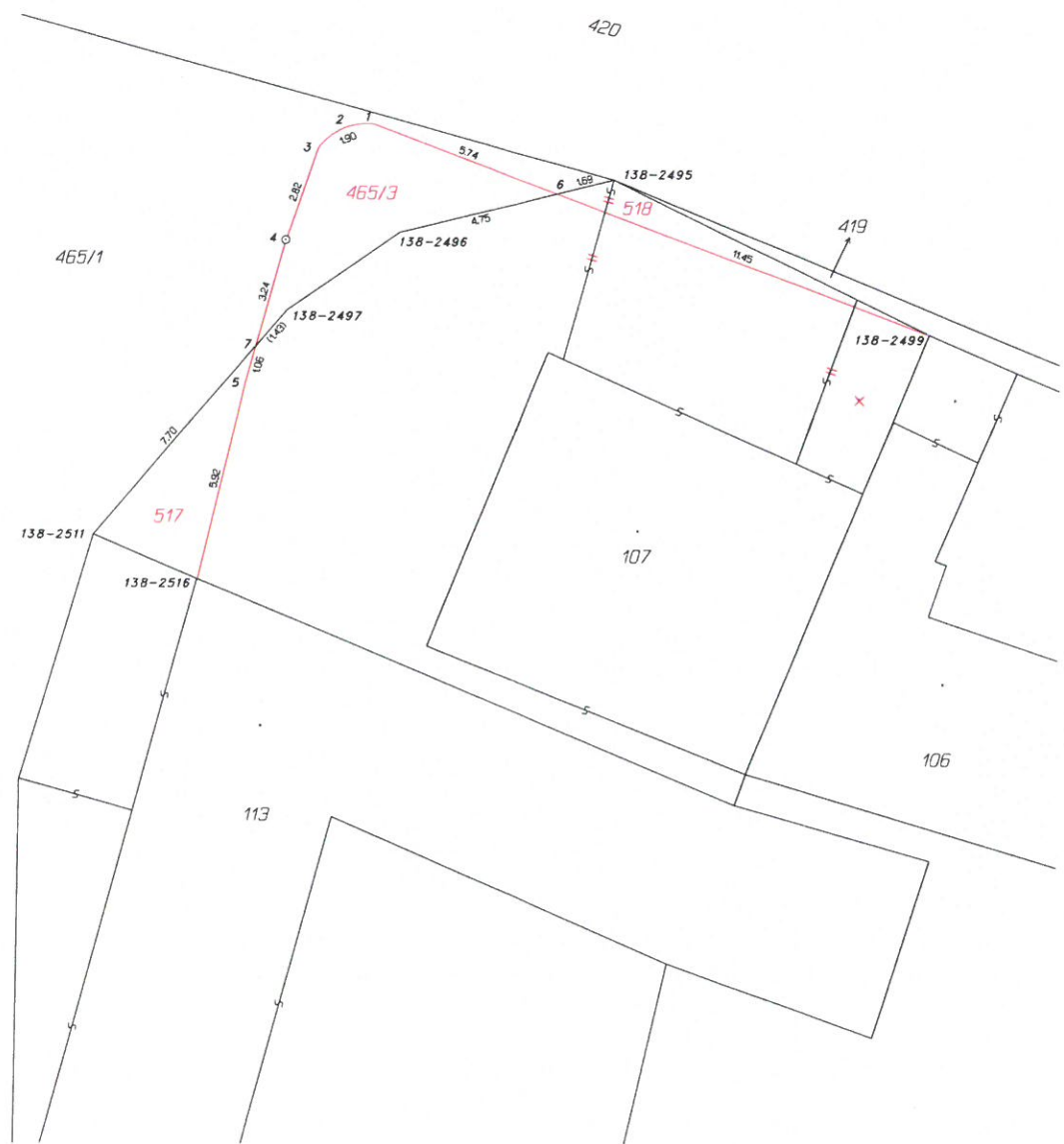

VÝKAZ DOSAVIDNÍHO A NOVÉHO STAVU ÚDAJŮ KATASTRU NEMOVITOSTÍ													
Dosavidní stav						Nový stav							
Druh pozemku parc. číslem	Výměra parcely		Druh pozemku Způsob využití	Druh pozemku parc. číslem	Výměra parcely		Druh pozemku Způsob využití	Typ stavby	Způsob určení výměry	Porovnání se stavem evidence právních vztahů			
	ha	m ²			ha	m ²				Díl přechází z pozemku označeného v katastru nemovitostí	Díl přechází poz. evidenci	Číslo listu vlastnictví	Výměra dílu
st.107	2	57	zast. pl.	st.107	2	40	zast. pl.	sp.107 rodinná	2	st.107	143	2	40
				517		11	ostatní průmyslová		2	st.107	143		11
				518		6	ostatní průmyslová		2	st.107	143		6
465/1	5	80	ostatní průmyslová	465/1	5	60	ostatní průmyslová		0	465/1	10001	5	60
				465/3		20	ostatní průmyslová		2	465/1	10001		20
	8	37			8	37							

Seznam souřadnic (S-JTSK)
Číslo bodu Souřadnice pro zápis do KN

Y	X	Kód kv.	Poznámka
k.ú. Třebčín (769363)			
138-2495	557693.85	1125208.55	4 značka barvou
138-2496	557700.09	1125210.10	4 značka barvou
138-2497	557703.32	1125212.37	4
138-2499	557684.65	1125213.04	4 roh budovy
138-2511	557708.94	1125218.94	4 obrubník
138-2516	557705.87	1125220.24	4 roh budovy
1	557700.86	1125206.93	3 podezdívka dřátěného plotu
2	557701.82	1125207.07	3 podezdívka dřátěného plotu
3	557702.51	1125207.64	3 podezdívka dřátěného plotu
4	557703.40	1125210.33	3 roh budovy
5	557704.52	1125214.48	3 roh budovy
6	557695.49	1125208.96	4 podezdívka dřátěného plotu
7	557704.25	1125213.45	4 značka na budově

GEOMETRICKÝ PLÁN pro rozdělení pozemku	Geometrický plán ověřil úředně oprávněný zeměměřický inženýr:	Stejně ověřil úředně oprávněný zeměměřický inženýr:
		Jméno, příjmení: Ing. Věra Česková Číslo položky seznamu úředně oprávněných zeměměřických inženýrů: 518/95 Dne: 31.3.2020 Náležitosti a přenesení odpovídá právním předpisům.
Vyhotovitel: Alexandra Krčmarová Foerstrova 970/1 Olomouc 779 00	Katastrální úřad souhlasí s obsahem parcel.	Ověřil stejnopis geometrického plánu v listinné podobě.
Číslo plánu: 393-B9/2019 Okres: Olomouc Obec: Lutrn Kat. území: Třebčín Mapový list: Prostějov 3-2/42	KÚ pro Olomoucký kraj KP Olomouc Ing. Jitka Kyslarová PGP:901/2020-805 2020.04.12 14:14:13 CEST	
Dosavidním vlastníkům pozemků byla poskytnuta možnost seznámit se v zájmu a prozradit navrhovaných nových hranic, které byly označeny předepsaným způsobem: zdmi, rohy budovy		